



FORUM MELLE



Kurzexposé

Forum Melle

Veranstaltungen – Events – Tagungen

Kontakt:

Solbad Melle GmbH

-Geschäftsführung-

Karl Wilhelm Möller

Engelgarten 21

49324 Melle

Tel.: 05422 / 965 - 414

oder

Jutta Kligge

Tel.: 05422 / 965 - 602



Allgemeine Informationen

Die Solbad Melle GmbH schreibt zum 01.01.2018 die Bewirtschaftung des Forum Melle aus. Die Verpachtung umfasst die Bewirtschaftung der Säle und des Foyers. Zu diesem Zweck werden die auf **Seite 5 markierten Räume** verpachtet. Es besteht für den Pächter die Möglichkeit einen Cateringservice aus diesen markierten Räumen zu betreiben.

Wir laden alle Interessierten herzlich ein, ihre Angebote bis zum 15. August 2017 bei der Solbad Melle GmbH, Herrn Karl Wilhelm Möller, Engelgarten 21, 49324 Melle, einzureichen.

Über die Vergabe entscheidet die Gesellschafterversammlung der Solbad Melle GmbH.

Folgende Konditionen sind vorgesehen:

1. Pachtdauer

- zunächst 3 Jahre
- anschließend Verlängerung um jeweils 1 Jahr

2. Pachtzins

- Festpacht: 1. Jahr - 400,-- € (monatlich)
 2. Jahr - 500,-- € (monatlich)
 3. Jahr - 650,-- € (monatlich)

Danach wird die Pacht neu verhandelt.

3. Bewirtschaftungskosten/Nebenkosten

Der Pächter übernimmt alles, was mit Betrieb in seinen Räumen zusammenhängt zu 100 Prozent. Hierzu zählen zum Beispiel die Kosten für Gas, Strom, Wasser, Abwasser, Müllentsorgung, Telefon.

Der Verpächter übernimmt alles was mit dem Gebäude im Ganzen zusammenhängt. Hierzu gehören die Grundsteuer, Gebäudeversicherung, Winterdienst, Schornsteinfegergebühren.



4. Inventar

Der Verpächter stellt die Infrastruktur zur Verfügung. Zur Infrastruktur im Betrieb gehören:

- Ganzer Ausbau inklusive Räume
- Teilinventarisierung
- Anschlüsse Energie, Wasser, Abwasser

Über das der Vermieterin gehörende Miet-/Großinventar wird bei der Bestandsaufnahme ein Verzeichnis erstellt, welches einen Bestandteil des Vertrages bildet (siehe die Anlagen 2 a/2 b + 3).

Aufstockungen und zusätzliche Beschaffungen über das vorhandene Inventar hinaus sind künftig vom Pächter zu tragen.

Unterhalt/Wartung für Apparate und Maschinen inklusive anfallende Ersatzbeschaffungen des in der Anlage 2 b + 3 aufgeführten Inventars gehen vollumfänglich zu Lasten des Pächters.

Nach Beendigung des Pachtverhältnisses ist das Inventar vollständig an die Verpächterin zurückzugeben. Fehlende Teile müssen ersetzt werden.

Die Unterhaltung/Wartung des in Anlage 2a aufgeführten Inventars verbleibt beim Verpächter.



Anforderungen und Voraussetzungen an den Pächter

Betreiber/Profil

Fachliche Voraussetzung:

Qualifikation und Erfahrung in der Hotel-
und Gastronomiebranche erwünscht

Kaufmännische Voraussetzung/
Kapitalvoraussetzung:

Bonitätsnachweis

Einzureichende Bewerbungsunterlagen:

Referenzenliste/Qualifikationsnachweise
Nachweis der Bonität für die Ausstattung
und Pacht der Gastronomie

Vorlage eines Betreiberkonzeptes:

Motivation der Bewerbung

Zu verpachtende Fläche im Forum Melle

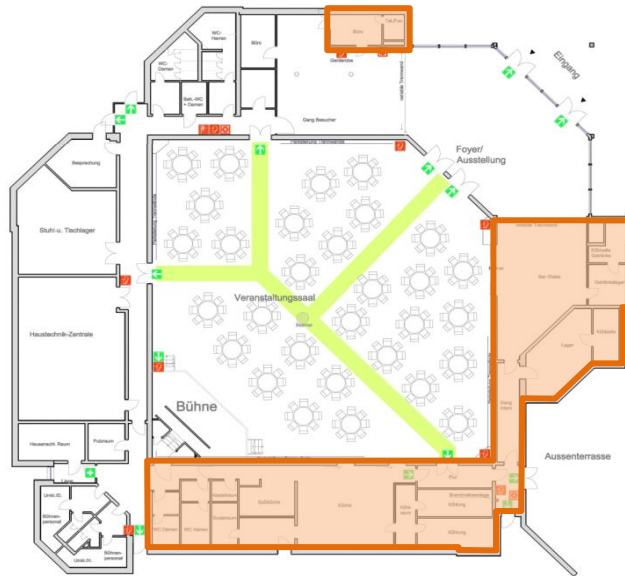

Flächenberechnung lt. Planungsgruppe

Fiedler vom 04.04.1995

orange markierte Fläche

	Nutzfläche
	m ²
Getränkelerager	8,70
Getränkekühlzelle	6,37
Bar-Theke	42,92
Getränkeausgabe/Kellneroffice	11,33
Gang	19,41
Gang intern	12,11
Flur Besucherbereich	15,81
Kühlräume	23,60
Abstellraum	7,34
Küche	56,97
Spülküche	10,51
Sozialraum	6,49
Tresor	3,39
Gang intern	12,89
Windfang	6,11
WC Personal	18,99
Büroraum ca.	<u>10,00</u>
Gesamt:	272,94



Objektübersicht

Objektart	Gastronomie
Adresse	Mühlenstr. 39a, 49324 Melle
Baujahr	1995
Gastronomiefläche	272,94 m²
Gesamtfläche	590 m²
Zustand	modern / gepflegt

Buchung und Bewirtschaftung

Eine Aufstellung der Veranstaltungen aus den Jahren 2012 – 2016 ist als Anlage beigefügt. Außerdem ist der jeweilige Charakter der Buchungen aus der Übersicht ersichtlich.

Für die Zukunft sollte es Ziel der Solbad Melle GmbH und des Pächters sein, eine möglichst gute Auslastung zu erreichen. Diese Auslastung hängt unter anderem auch von der Bewirtschaftungsattraktivität und den Angeboten des Pächters ab.

Die Buchungen und Abrechnungen erfolgen ausschließlich über das Amt für Stadtmarketing, Kultur und Tourismus. Grundlage für die Abrechnung ist der jeweilige Tarif, der der beigefügten Anlage zu entnehmen ist.

Grundsätzlich besteht für die Kunden des Forum Melle die Pflicht, die Gastronomie des Forum Melle zu nutzen. Für den Pächter bedeutet das die Verpflichtung der Bewirtschaftung aller Veranstaltungen.

Der Pächter kann für eigene Veranstaltungen und Aktivitäten auf Basis der jeweils gültigen Entgeltordnung Räume buchen.

FORUM MELLE

Lage und Objekt

Lage

Melle ist mit rund 49.000 Einwohnern die größte Stadt im Landkreis Osnabrück und eine selbstständige Gemeinde in Niedersachsen, etwa in der Mitte von Osnabrück (25 km westlich), Herford (25 km östlich) und Bielefeld (25 km südlich), zwischen dem Wiehengebirge im Norden und dem Teutoburger Wald im Süden.

Das Forum Melle liegt im Zentrum der Stadt direkt am Friedensgarten und bietet für Veranstaltung ein erstklassiges und seriöses Umfeld.



FORUM MELLE

Lage

Das Forum ist eingebettet in die attraktive Innenstadt. Ausreichend kostenlose Parkplätze, eine gute Verkehrsanbindung zur Autobahn und die Nähe zu anderen Städten, wie zum Beispiel Bielefeld und Osnabrück, zeichnen den Standort des Forums aus.



Luftaufnahme, © 2016: Buddenbohm-multimedia GmbH & Co. KG, Tom Meyer zu Westerhausen, www.toms-media-store.de

FORUM MELLE

Objekt

Das Forum Melle ist seit Januar 1996 als Kommunikations- und Veranstaltungszentrum in Betrieb. Es bildet einen zentralen Mittelpunkt der Stadt in Bezug auf Empfänge, Ehrungen, Festivitäten, Regional-Messen und Events. Im Forum Melle treffen sich Vereine, Verbände, Unternehmen, Privatleute, Rock-, Pop-, Jazz- und Blues-Fans genauso wie Kleinkunst- oder Klassikfreunde.

Das Forum Melle hat sich zu einer von den Bürgerinnen und Bürgern aller Stadtteile geschätzten Begegnungsstätte entwickelt. Es dient somit auch dem Zusammenwachsen und dem Zusammengehörigkeitsgefühl in der Stadt Melle.

Mit seiner modernen Architektur, dem gemütlichen Ambiente, professionell ausgestatteten und individuell anpassbarem Raumdesign und dem einladenden Empfangsbereich begeistert das Forum Melle seine Besucherinnen und Besucher und schafft somit eine optimale Grundlage für eine erfolgreiche Veranstaltung. Kleine und große Gruppen finden im Forum Melle einen idealen, hellen und freundlichen Veranstaltungsort.

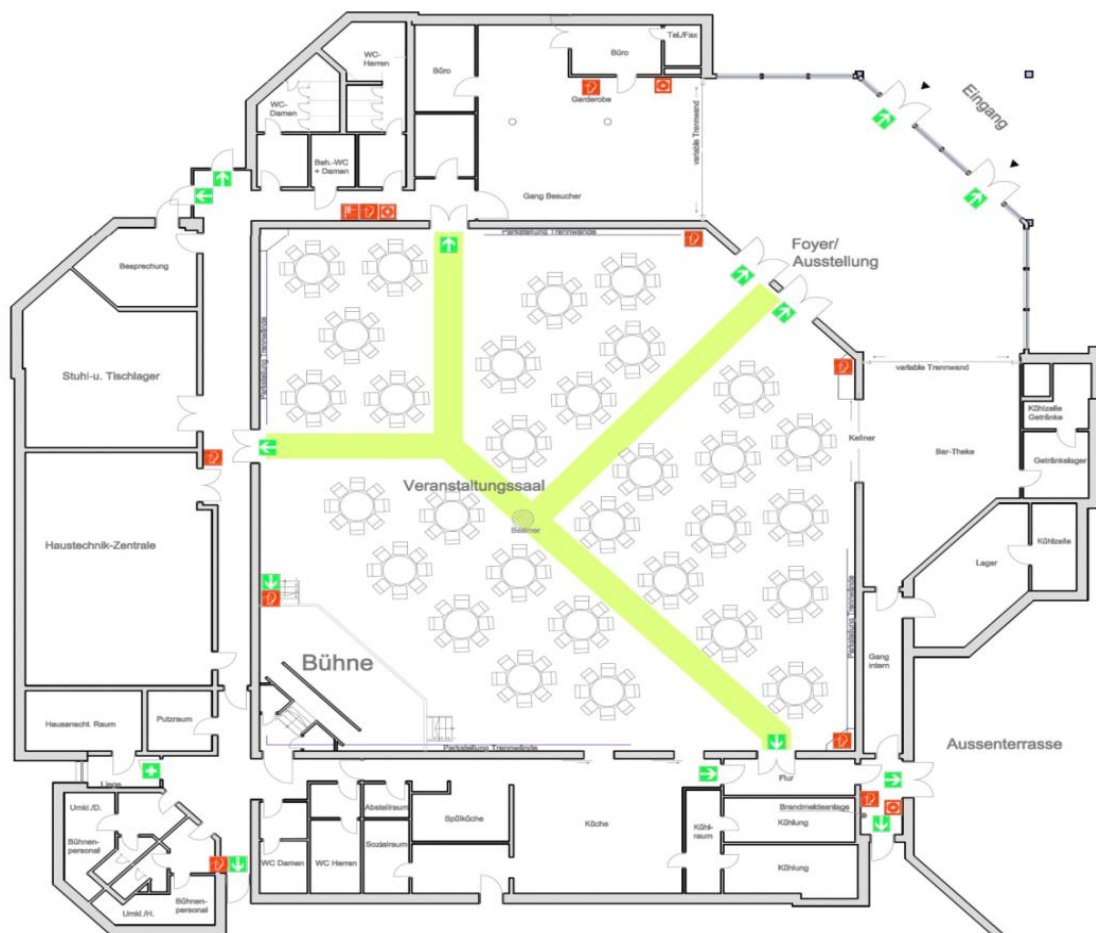



Bewirtungsfläche / Kapazitäten

Das Forum Melle bietet Ihnen ein intelligentes Raumdesign. Der große Saal mit einer Fläche von 590 m² kann in 2 oder 4 Räume geteilt werden. Die Trennwände sind blickdicht und schallgedämmt. In alle Räume gelangt (trotz Unterteilung) durch ein architektonisch ausgeklügeltes System Tageslicht.

Das Forum Melle bietet Platz und Ausstattung für alle Arten von Veranstaltungen. Unsere Grundausstattung unterstützt jede Art von Podiumsdiskussionen, Informationsveranstaltungen sowie Versammlungen.

Die Stärken des Forums liegen in der Durchführung von Betriebsfeiern, Hochzeiten, Jubiläen, Geburtstagen, Musikveranstaltungen und Versammlungen.

Das Pachtobjekt umfasst die Bewirtschaftung der Säle und des Foyers. Es besteht für den Pächter die Möglichkeit, einen Cateringservice aus den Räumen des Forums zu betreiben.



Großer Saal



Großer Saal / Konzertbestuhlung



Großer Saal / Tagungsbestuhlung



Foyer / Bewirtungsbeispiel

FORUM MELLE



Forum Melle / Eingangsbereich



Forum Melle / Eingangsbereich



Forum Melle / Außenansicht

Verzeichnis über die der Solbad Melle gehörende Küchen-/Thekeneinrichtung im Forum

lfd. Nr.	Bezeichnung des Gegenstandes	Jahr der An- schaffung	Anzahl
1	Elektro-Kochkessel E-KE 250	1996	1
2	Arbeitstisch mit Lade	1996	1
3	Elektro-Kochkessel E-KR 80	1996	2
4	Elektro-Wasserbad E-BM 2/1	1996	1
5	Elektro-Herd E 6/850	1996	1
6	Elektro-Kippbratpfanne EP 3-H	1996	1
7	Verbindungselemente	1996	1
8	Heißluftdämpfer Hobart CD 2012 EK	1996	2
9	Elektro-Wärmeschränk	1996	2
10	Elektro-Wärmebrücke	1996	2
11	Handwaschbecken-Ausgußkombination Blanco	1996	1
12	Spültisch	1996	1
13	Schlauchhalter	1996	1
14	Spültisch AT 20	1996	1
15	Arbeitstisch AT 20 mit Lade	1996	1
16	Kühltisch TAP 02	1996	1
17	Arbeitstisch AT 20	1996	1
18	Schrantisch mit Ladestock	1996	1
19	Schrantisch mit Schiebetüren	1996	1
20	Wandhängeschränk LH-ST	1996	1
21	Regal Norm 20	1996	1
22	Rückgabetisch AT 20	1996	1
23	Wandbord f. Körbe	1996	1
24	Schränk AS 40 mit Schiebetüren	1996	1
25	Wandhängeschränk LH-ST	1996	3
26	Lagerregal 4000 x 600 x 1800 mm	1996	1
27	Kombikühlzelle	1996	1
28	Kühlanlage für Vorkühlraum	1996	1
29	Kühlanlage für Fleischkühlraum	1996	1
30	Kühlanlage für Tiefkühlraum	1996	1
31	Regal für Vorkühlzelle	1996	1
32	Regal für Gemüse-Kühlzelle	1996	1
33	Regal für Fleisch-Kühlzelle	1996	1
34	Regal für Tiefkühlzelle	1996	1
35	Hängeregal WBV	1996	1
36	Spülcenter	1996	1

lfd. Nr.	Bezeichnung des Gegenstandes	Jahr der An- schaffung	Anzahl
37	Wandbord f. Körbe	1996	1
38	Handwaschbecken Teeküche	1996	1
39	Getränke-Kühlzelle L-Form	1996	1
40	Lagerregal	1996	1
41	Getränke-Kühlzelle	1996	1
42	Kühlanlage für 2 Getränkekühlzellen	1996	1
43	Regalanlage für Getränkekühlzelle	1996	1
44	Regal Länge 2,2 m	1996	1
45	Lagerregal 6000 x 500 x 1800 mm	1996	1
46	Hackstock 600/600/870 mm	1996	1
47	Schmutzsieb f. Becken	1996	1

Verzeichnis über die der Solbad Melle gehörende Küchen-/Thekeneinrichtung im Forum

lfd. Nr.	Bezeichnung des Gegenstandes	Jahr der An- schaffung	Anzahl
48	Beschickungswagen	1996	3
49	Mikrowellengerät Panasonic NE 1740	1996	1
50	Aufschnittmaschine ADE	1996	1
51	Digitalwaage Rhewa	1996	1
52	Geschirrspülmaschine Hobart AMX 70 E	1996	1
53	Zubehör für Spülmaschine	1996	1
54	Servierwagen SW 8x5-3	1996	1
55	Unterbau-Geschirrspülmaschine Hobart GX 60	1996	1
56	Geschirr-Wagen Hupfer SW	1996	4
57	Biertheke steckerfertig Frigo-Plan GT 3-2/229	1996	1
58	Tischfriteuse Frita 8	1996	1
59	Kellnerkasse Casio QT-6100	2009	1
60	Kaffeemaschine Jura Gastro	2006	1
61	Kaffeemaschine Bonamat	2007	1
62	Eiswürfelbereiter	2011	1

Kücheninventarverzeichnis Forum Melle

lfd. Nr.	Bezeichnung	Anzahl
1	Teller flach 20 cm m. V.	805
2	Teller flach 27 cm m. V.	774
3	Teller tief 20 cm m. V.	531
4	Teller tief 23 cm m. V.	478
5	Suppenobertasse 0,28	96
6	Kombi Untertasse m. V.	996
7	Platte oval 38 cm m. V.	36
8	Zuckerdose m. D. 0,20	47
9	Milchgießer m. D. 0,17 l	70
10	Salzstreuer	49
11	Pfefferstreuer	75
12	Moccaobertasse 0,09	52
13	Moccauntertasse 0,09 m. V.	86
14	Kaffeeobertasse 0,18	419
15	Kaffeebecher 0,28	38
16	Kerzenhalter hoch	26
17	Vase 11 cm	41
18	Ascher rund 8 cm	44
19	Ascher rund 12 cm	14
20	Tee-/Kaffeekännchen	49
	Buffettschüsselprogramm Modell 2698	
21	Schüssel 28 cm	24
22	Schüssel 24 cm	12
23	Schüssel 20 cm	9
24	Dressingtopf 1 l	4
25	Platte 45 cm	45
26	Dessertschale 14 cm	101
	Gläser Vario Modell 1290 u. Rondo 1260	
27	Sektkelch 0,1	339
28	Rotweinglas 0,2	213
29	Weißweinglas 0,1	123
30	Weinglas 0,2 glatt	106
31	Universalglas 0,2 u. 0,3	510
32	Schnapskelch 2 u. 4 cl	17
33	Sherrykelch 91 2+5 cl	144
34	Krug Rondo 1 l	3
	Serviergeräte Hepp Exclusiv Serie Trend	
	Chafing Dish 1/1 Edelstahl 18/10 mit halbrollender Haube für	
35	Elektroheizung und Brennerpaste	8
36	Abdeckung für Wasserbad 1/1	15
	Chafing Dish 1/1 Edelstahl 18/10 mit halbrollender Haube für	
37	Elektroheizung und Brennerpaste	7
	Chafing Dish rund 50 cm Edelstahl 18/10 mit ganzer rollender	
	Haube 50 cm rund Inhalt 19 l, für Elektroheizung und	
38	Brennerpaste	2
39	Abdeckung für Wasserbad 50 cm	2

	Suppenstation für Chafing Dish Ausf. Edelstahl 18/10 mit 2	
40	Suppentöpfen 4,5 l	1
41	Gastronom Einsatz 1/1	16
42	Gastronom Einsatz 1/2, 10 cm tief	10
43	Zwischensteg 325 mm Edelstahl 18/10	10
44	Vorlegegabel 28 cm 18/10	
45	Vorlegelöffel 28 cm 18/10	10
46	Dressinglöffel 28 cm 18/10	8
47	Suppenschöpfer 1810	39
48	Brotkorb oval 23 cm 18/10	44
49	Tischnummernständer 22 cm	35
50	Tischnummern Kunststoff	11
51	Tortenplatte 30 cm 18/10	5
52	Butterkühler 2 tlg. 18/10	5
53	Leuchter mit 5 Armen	6
54	Weinkühler für 2 Flaschen	37
55	Weinkühlerständer f. 2/1	15
56	Champagnerschüssel ohne Einsatz 18/10	2
57	Serviertablett 23 cm 18/10 für Milchgießer u. Zuckerdose	51
58	Etagere 3-tlg 42 cm rund 18/10 60 cm hoch	2
59	Ausstellplatte 1/1 18/10 530 x 325 mm	5
60	Ausstellplatte 2/1 18/10 610 x 530 mm	8
61	Ausstellplatte oval 70 x 50 cm	6
62	Ausstellplatte 60 cm rund	6
63	Gemüseschüssel 22 cm 18/10	36
64	Kartoffelschüssel 22 cm 18/10	25
65	Sauciere 0,45 l 18/10	44
66	Suppenterrie 24 cm 3 l 18/10	45
	Besteck Hepp Exclusiv Modell 0600	
67	Vorlegelöffel	56
68	Suppentassen-Dessertlöffel	169
69	Essgabeln	742
70	Tafelmesser Hohlheft	647
71	Kaffeelöffel	417
72	Kuchengabel	290
73	Fischmesser	165
74	Salatbesteck (Messer + Gabeln)	200
	Tischwäsche Design Rombe	
75	Tischdecke 130 x 210 cm (apricot)	43
76	Tischdecke 130 x 210 cm (weiß)	211
77	Tischdecke 90 x 90 (apricot)	37
78	Tischdecke 90 x 90 (blau)	51
79	Tischdecke 90 x 90 (weiß)	138
80	Serviette 50 x 50 (apricot)	130
81	Serviette 50 x 50 (blau)	279
82	Serviette 50 x 50 (weiß)	295
	Tischbehänge aus Trevira CS Juwel	
83	Tischbehänge per Meter 16 Stück a 3 m	8
84	Klettband rolle a 25 m je m	
85	Tischklammern mit Klettband	92
86	Tischbehänge (apricot)	15
87	Tischdecken Unterlage 85 cm je Mtr. = 7 Rollen	165

88	Abdeckplatten für Stehtische, rund	10
	Küchenkleininventar	
89	Lyonnaiser Bratpfannen E 20 cm	2
90	Dto. E 24 cm	2
91	Dto. E 28 cm	2
92	Dto. E 32 cm	1
93	Dto. E 36 cm	2
94	Kochtopf o. D. Edelst. 9 l	1
95	Kochtopf o. D. Edelst. 13,5 l	1
96	Kochtopf o. D. Edelst. 6 l	1
97	Kochtopf o. D. Edelst. 3,5 l	1
98	Deckel dazu 24 cm	1
99	Deckel dazu 28 cm	1
100	Deckel dazu 20 cm	1
101	Deckel dazu 36 cm	1
102	Deckel dazu 40 cm	1
103	Hoher Suppentopf m.D. 37 l	1
104	Hoher Suppentopf m.D. 50 l	1
105	Seiher 24 cm, Edelstahl rostfrei	1
106	Seiher 36 cm, Edelstahl rostfrei	1
107	Küchenschüssel konisch rostfr. 1 l	1
109	dto. 5,6 l	1
110	dto. 16,2 l	1
111	Schneeslagkessel, 10 l	1
112	Eimer Edelstahl 10 l	1
113	Schöpfkelle 20 cm mit Edelstahlstiel	1
114	Schaumlöffel 25 cm mit Edelstahlstiel	1
115	Redulierspatel	1
116	Schöpflöffel rostfrei 8 cm	3
117	dto. 10 cm	3
118	dto. 9 cm	6
119	dto. 12 cm	2
120	Schaumlöffel 8 cm mit langem Stiel	2
121	dto. 10 cm	5
122	dto. 12 cm	1
123	dto. 14 cm	1
124	Fischheber 13,5 x 11 cm Edelstahl	1
125	Kippfannenschaufel	1
126	Backschaufel 33 cm lang	1
127	Schneebesen 32 cm	1
128	Schneebesen 37 cm	2
129	Rührbesen Edelstahl 42 cm	2
130	dto. 47 cm	2
131	Kesselbesen m. Edelstahlstiel 95 cm	1
132	Passiersiebe Edelstahl 20 cm	2
133	dto. 24 cm	2
134	Mehlsieb 30 cm	1
135	Spitzhaarsieb 20 cm	2
136	dto. 24 cm	2
137	Reisrandformen rostf. 14 cm	2
138	Zitronenpressen Edelstahl	1
139	Zitronenschnitzelpressen	2

140	Backpinsel klein	1
141	Backpinsel groß	1
142	Eierstückler Columbus	1
143	Eierteiler Duplex-Spezial	1
144	Muskatreibe GEFU	1
145	Kartoffelpresse Edelstahl	1
146	Hackblockbürste	1
147	Hackblockschaber	1
148	Fleischhaken 100 mm	11
149	dto. 140 mm	9
150	dto. 180 mm	1
151	Mehlschaufel 430 g	2
152	Bogensäge	1
153	Spicknadel 18 cm	2
154	dto. 24 cm	2
155	Tortenteller 16 tlg.	1
156	dto. 12 tlg	1
157	Ausstecher Weißblech Großstern, 1 Satz	1
158	Ausstecher glatt 16 tlg., 1 Satz	1
159	dto. Gezackt 9 tlg.	1
160	Spritzbeutel 4-460	2
161	Lochtüllen Metall, 1 Satz	2
162	Sterntüllen Metall, 1 Satz	2
163	Tortenmesserbehälter	2
164	Eisportionierer 1/20 Edelstahl	2
165	dto. 1/50	1
166	Wiegemesser doppelt	1
167	Kuchenrädchen glatt	1
168	Austernbrecher	1
169	Spicknadeln m. Klappe 20 cm	1
170	Dressiernadeln 18 cm	2
171	Besteckkästen braun	4
172	Grillbürste	1
173	Schneidebretter m. Rille 50 x 30	3
174	Nudelrolle m. Lager 24 cm	1
175	Knoblauchpressen Novapress	1
176	Pressholztablets 63 x 40	5
177	Ananasausstecher	1
178	Sieb fein 10 cm	1
179	Likörtrichter	3
180	Absetzstände dazu	3
181	Isolierkasse 1,5 l	37
182	Mülleimer Edelstahl Pushboy 30 l	3
183	Gemüseschneidemesser	1
184	Sparschäler	1
185	Tranchiermesser	3
186	Apfelentkerner	1
187	Lachsmesser	1
188	Käsemesser 26 cm	2
189	Gemüseschneider	1
190	Tellerspender 2 Röhren, passend für Teller flach 27 cm	2
191	Tischkutter 3 l	1

192	Schneidbretthalter	1
193	Telleranrichtegestelle	1
194	Rieber Thermoport beheizt	1
195	Rieber Thermoport Kunststoff	2
196	Tranchierstationen	2
197	Buffetspiegel Merlin klein	1
198	dto. Groß	3

Entgeltordnung



Gruppe A (Örtliche Veranstalter):

Konzert- und Theateragenturen, sonstige gewerbliche Unternehmungen, privatrechtliche Bildungsinstitute, Vereine, Verbände und Organisationen, deren Bestrebungen weder auf kulturellem Gebiet liegen noch gemeinnützigen Zwecken dienen.

----- Montag bis Donnerstag

----- Freitag bis Sonntag

„Guten Morgen“ - TARIF 8.00 Uhr - 13.00 Uhr

	Benutzungsgebühr	Reinigung	19 % Mwst.	Endpreis
Saal 1	€ 65,45	€ 22,00	€ 16,62	€ 104,07
Saal 1	€ 88,83	€ 22,00	€ 21,06	€ 131,89
Saal 2	€ 51,43	€ 16,50	€ 12,91	€ 80,84
Saal 2	€ 74,80	€ 16,50	€ 17,35	€ 108,65
Saal 3	€ 70,13	€ 27,50	€ 18,55	€ 116,18
Saal 3	€ 93,50	€ 27,50	€ 22,99	€ 143,99
Saal 4	€ 51,43	€ 16,50	€ 12,91	€ 80,84
Saal 4	€ 74,80	€ 16,50	€ 17,35	€ 108,65
Foyer	€ 46,75	€ 16,50	€ 12,02	€ 75,27
Foyer	€ 70,13	€ 16,50	€ 16,46	€ 103,09
Alle Räume	€ 177,65	€ 66,00	€ 46,29	€ 289,94
Alle Räume	€ 201,03	€ 66,00	€ 50,74	€ 317,77

„Sonnenschein“ - TARIF 13.00 - 18.00 Uhr

	Benutzungsgebühr	Reinigung	19 % Mwst.	Endpreis
Saal 1	€ 84,15	€ 22,00	€ 20,17	€ 126,32
Saal 1	€ 107,53	€ 22,00	€ 24,61	€ 154,14
Saal 2	€ 70,13	€ 16,50	€ 16,46	€ 103,09
Saal 2	€ 93,50	€ 16,50	€ 20,90	€ 130,90
Saal 3	€ 88,83	€ 27,50	€ 22,10	€ 138,43
Saal 3	€ 112,20	€ 27,50	€ 26,54	€ 166,24
Saal 4	€ 70,13	€ 16,50	€ 16,46	€ 103,09
Saal 4	€ 93,50	€ 16,50	€ 20,90	€ 130,90
Foyer	€ 65,45	€ 16,50	€ 15,57	€ 97,52
Foyer	€ 88,83	€ 16,50	€ 20,01	€ 125,34
Alle Räume	€ 271,15	€ 66,00	€ 64,06	€ 401,21
Alle Räume	€ 294,53	€ 66,00	€ 68,50	€ 429,03

„Schöner Abend“ - TARIF 18.00 Uhr - Ende der Veranstaltung

	Benutzungsgebühr	Reinigung	19 % Mwst.	Endpreis
Saal 1	€ 121,55	€ 33,00	€ 29,36	€ 183,91
Saal 1	€ 144,93	€ 33,00	€ 33,81	€ 211,74
Saal 2	€ 98,18	€ 22,00	€ 22,83	€ 143,01
Saal 2	€ 121,55	€ 22,00	€ 27,27	€ 170,82
Saal 3	€ 126,23	€ 38,50	€ 31,30	€ 196,03
Saal 3	€ 149,60	€ 38,50	€ 35,74	€ 223,84
Saal 4	€ 98,18	€ 22,00	€ 22,83	€ 143,01
Saal 4	€ 121,55	€ 22,00	€ 27,27	€ 170,82
Foyer	€ 93,50	€ 22,00	€ 21,95	€ 137,45
Foyer	€ 116,88	€ 22,00	€ 26,39	€ 165,27
Alle Räume	€ 439,45	€ 104,50	€ 103,35	€ 647,30
Alle Räume	€ 462,83	€ 104,50	€ 107,79	€ 675,12

Entgeltordnung



Gruppe A (Überörtliche Veranstalter):

Konzert- und Theateragenturen, sonstige gewerbliche Unternehmungen, privatrechtliche Bildungsinstitute, Vereine, Verbände und Organisationen, deren Bestrebungen weder auf kulturellem Gebiet liegen noch gemeinnützigen Zwecken dienen.

Örtliche Veranstalter erhalten für Eigenveranstaltungen auf den Mietpreis 15 % Ermäßigung.

----- Montag bis Donnerstag

----- Freitag bis Sonntag

„Guten Morgen“ - TARIF 8.00 Uhr - 13.00 Uhr

	Benutzungsgebühr	Reinigung	19 % Mwst.	Endpreis
Saal 1	€ 77,00	€ 22,00	€ 18,81	€ 117,81
Saal 1	€ 104,50	€ 22,00	€ 24,04	€ 150,54
Saal 2	€ 60,50	€ 16,50	€ 14,63	€ 91,63
Saal 2	€ 88,00	€ 16,50	€ 19,86	€ 124,36
Saal 3	€ 82,50	€ 27,50	€ 20,90	€ 130,90
Saal 3	€ 110,00	€ 27,50	€ 26,13	€ 163,63
Saal 4	€ 60,50	€ 16,50	€ 14,63	€ 91,63
Saal 4	€ 88,00	€ 16,50	€ 19,86	€ 124,36
Foyer	€ 55,00	€ 16,50	€ 13,59	€ 85,09
Foyer	€ 82,50	€ 16,50	€ 18,81	€ 117,81
Alle Räume	€ 209,00	€ 66,00	€ 52,25	€ 327,25
Alle Räume	€ 236,50	€ 66,00	€ 57,48	€ 359,98

„Sonnenschein“ - TARIF 13.00 - 18.00 Uhr

	Benutzungsgebühr	Reinigung	19 % Mwst.	Endpreis
Saal 1	€ 99,00	€ 22,00	€ 22,99	€ 143,99
Saal 1	€ 126,50	€ 22,00	€ 28,22	€ 176,72
Saal 2	€ 82,50	€ 16,50	€ 18,81	€ 117,81
Saal 2	€ 110,00	€ 16,50	€ 24,04	€ 150,54
Saal 3	€ 104,50	€ 27,50	€ 25,08	€ 157,08
Saal 3	€ 132,00	€ 27,50	€ 30,31	€ 189,81
Saal 4	€ 82,50	€ 16,50	€ 18,81	€ 117,81
Saal 4	€ 110,00	€ 16,50	€ 24,04	€ 150,54
Foyer	€ 77,00	€ 16,50	€ 17,77	€ 111,27
Foyer	€ 104,50	€ 16,50	€ 22,99	€ 143,99
Alle Räume	€ 319,00	€ 66,00	€ 73,15	€ 458,15
Alle Räume	€ 346,50	€ 66,00	€ 78,38	€ 490,88

„Schöner Abend“ - TARIF 18.00 Uhr - Ende der Veranstaltung

	Benutzungsgebühr	Reinigung	19 % Mwst.	Endpreis
Saal 1	€ 143,00	€ 33,00	€ 33,44	€ 209,44
Saal 1	€ 170,50	€ 33,00	€ 38,67	€ 242,17
Saal 2	€ 115,50	€ 22,00	€ 26,13	€ 163,63
Saal 2	€ 143,00	€ 22,00	€ 31,35	€ 196,35
Saal 3	€ 148,50	€ 38,50	€ 35,53	€ 222,53
Saal 3	€ 176,00	€ 38,50	€ 40,76	€ 255,26
Saal 4	€ 115,50	€ 22,00	€ 26,13	€ 163,63
Saal 4	€ 143,00	€ 22,00	€ 31,35	€ 196,35
Foyer	€ 110,00	€ 22,00	€ 25,08	€ 157,08
Foyer	€ 137,50	€ 22,00	€ 30,31	€ 189,81
Alle Räume	€ 517,00	€ 104,50	€ 118,09	€ 739,59
Alle Räume	€ 544,50	€ 104,50	€ 123,31	€ 772,31

Entgeltordnung



Gruppe B (Örtliche Veranstalter):

Öffentliche Behörden und Dienststellen, politische, gewerkschaftliche und kirchliche Organisationen, sowie Vereine, Verbände, Organisationen und Jugendgruppen, deren Wirken auf kulturellem Gebiet liegt und die als gemeinnützig anerkannt sind und Privatpersonen für Familienfeiern (Hochzeiten, Geburtstage).

----- Montag bis Donnerstag

----- Freitag bis Sonntag

„Guten Morgen“ - TARIF 8.00 Uhr - 13.00 Uhr

	Benutzungsgebühr	Reinigung	19 % Mwst.	Endpreis
Saal 1	€ 20,63	€ 22,00	€ 8,10	€ 50,73
Saal 1	€ 33,00	€ 22,00	€ 10,45	€ 65,45
Saal 2	€ 12,38	€ 16,50	€ 5,49	€ 34,37
Saal 2	€ 24,75	€ 16,50	€ 7,84	€ 49,09
Saal 3	€ 24,75	€ 27,50	€ 9,93	€ 62,18
Saal 3	€ 37,13	€ 27,50	€ 12,28	€ 76,91
Saal 4	€ 12,38	€ 16,50	€ 5,49	€ 34,37
Saal 4	€ 24,75	€ 16,50	€ 7,84	€ 49,09
Foyer	€ 12,38	€ 16,50	€ 5,49	€ 34,37
Foyer	€ 20,63	€ 16,50	€ 7,05	€ 44,18
Alle Räume	€ 66,00	€ 66,00	€ 25,08	€ 157,08
Alle Räume	€ 82,50	€ 66,00	€ 28,22	€ 176,72

„Sonnenschein“ - TARIF 13.00 - 18.00 Uhr

	Benutzungsgebühr	Reinigung	19 % Mwst.	Endpreis
Saal 1	€ 41,25	€ 22,00	€ 12,02	€ 75,27
Saal 1	€ 49,50	€ 22,00	€ 13,59	€ 85,09
Saal 2	€ 28,88	€ 16,50	€ 8,62	€ 54,00
Saal 2	€ 37,13	€ 16,50	€ 10,19	€ 63,82
Saal 3	€ 45,38	€ 27,50	€ 13,85	€ 86,73
Saal 3	€ 49,50	€ 27,50	€ 14,63	€ 91,63
Saal 4	€ 28,88	€ 16,50	€ 8,62	€ 54,00
Saal 4	€ 37,13	€ 16,50	€ 10,19	€ 63,82
Foyer	€ 24,75	€ 16,50	€ 7,84	€ 49,09
Foyer	€ 33,00	€ 16,50	€ 9,41	€ 58,91
Alle Räume	€ 148,50	€ 66,00	€ 40,76	€ 255,26
Alle Räume	€ 165,00	€ 66,00	€ 43,89	€ 274,89

„Schöner Abend“ - TARIF 18.00 Uhr - Ende der Veranstaltung

	Benutzungsgebühr	Reinigung	19 % Mwst.	Endpreis
Saal 1	€ 57,75	€ 33,00	€ 17,24	€ 107,99
Saal 1	€ 70,13	€ 33,00	€ 19,59	€ 122,72
Saal 2	€ 41,25	€ 22,00	€ 12,02	€ 75,27
Saal 2	€ 49,50	€ 22,00	€ 13,59	€ 85,09
Saal 3	€ 66,00	€ 38,50	€ 19,86	€ 124,36
Saal 3	€ 74,25	€ 38,50	€ 21,42	€ 134,17
Saal 4	€ 41,25	€ 22,00	€ 12,02	€ 75,27
Saal 4	€ 49,50	€ 22,00	€ 13,59	€ 85,09
Foyer	€ 33,00	€ 22,00	€ 10,45	€ 65,45
Foyer	€ 45,38	€ 22,00	€ 12,80	€ 80,18
Alle Räume	€ 198,00	€ 104,50	€ 57,48	€ 359,98
Alle Räume	€ 206,25	€ 104,50	€ 59,04	€ 369,79

Entgeltordnung



Gruppe B (Überörtliche Veranstalter):

Öffentliche Behörden und Dienststellen, politische, gewerkschaftliche und kirchliche Organisationen, sowie Vereine, Verbände, Organisationen und Jugendgruppen, deren Wirken auf kulturellem Gebiet liegt und die als gemeinnützig anerkannt sind und Privatpersonen für Familienfeiern (Hochzeiten, Geburtstage).

Örtliche Veranstalter erhalten für Eigenveranstaltungen auf die nachfolgend genannte Benutzungsgebühr 25 % Ermäßigung.

----- Montag bis Donnerstag

----- Freitag bis Sonntag

„Guten Morgen“ - TARIF 8.00 Uhr - 13.00 Uhr

	Benutzungsgebühr	Reinigung	19 % Mwst.	Endpreis
Saal 1	€ 27,50	€ 22,00	€ 9,41	€ 58,91
Saal 1	€ 44,00	€ 22,00	€ 12,54	€ 78,54
Saal 2	€ 16,50	€ 16,50	€ 6,27	€ 39,27
Saal 2	€ 33,00	€ 16,50	€ 9,41	€ 58,91
Saal 3	€ 33,00	€ 27,50	€ 11,50	€ 72,00
Saal 3	€ 49,50	€ 27,50	€ 14,63	€ 91,63
Saal 4	€ 16,50	€ 16,50	€ 6,27	€ 39,27
Saal 4	€ 33,00	€ 16,50	€ 9,41	€ 58,91
Foyer	€ 16,50	€ 16,50	€ 6,27	€ 39,27
Foyer	€ 27,50	€ 16,50	€ 8,36	€ 52,36
Alle Räume	€ 88,00	€ 66,00	€ 29,26	€ 183,26
Alle Räume	€ 110,00	€ 66,00	€ 33,44	€ 209,44

„Sonnenschein“ - TARIF 13.00 - 18.00 Uhr

	Benutzungsgebühr	Reinigung	19 % Mwst.	Endpreis
Saal 1	€ 55,00	€ 22,00	€ 14,63	€ 91,63
Saal 1	€ 66,00	€ 22,00	€ 16,72	€ 104,72
Saal 2	€ 38,50	€ 16,50	€ 10,45	€ 65,45
Saal 2	€ 49,50	€ 16,50	€ 12,54	€ 78,54
Saal 3	€ 60,50	€ 27,50	€ 16,72	€ 104,72
Saal 3	€ 66,00	€ 27,50	€ 17,77	€ 111,27
Saal 4	€ 38,50	€ 16,50	€ 10,45	€ 65,45
Saal 4	€ 49,50	€ 16,50	€ 12,54	€ 78,54
Foyer	€ 33,00	€ 16,50	€ 9,41	€ 58,91
Foyer	€ 44,00	€ 16,50	€ 11,50	€ 72,00
Alle Räume	€ 198,00	€ 66,00	€ 50,16	€ 314,16
Alle Räume	€ 220,00	€ 66,00	€ 54,34	€ 340,34

„Schöner Abend“ - TARIF 18.00 Uhr - Ende der Veranstaltung

	Benutzungsgebühr	Reinigung	19 % Mwst.	Endpreis
Saal 1	€ 77,00	€ 33,00	€ 20,90	€ 130,90
Saal 1	€ 93,50	€ 33,00	€ 24,04	€ 150,54
Saal 2	€ 55,00	€ 22,00	€ 14,63	€ 91,63
Saal 2	€ 66,00	€ 22,00	€ 16,72	€ 104,72
Saal 3	€ 88,00	€ 38,50	€ 24,04	€ 150,54
Saal 3	€ 99,00	€ 38,50	€ 26,13	€ 163,63
Saal 4	€ 55,00	€ 22,00	€ 14,63	€ 91,63
Saal 4	€ 66,00	€ 22,00	€ 16,72	€ 104,72
Foyer	€ 44,00	€ 22,00	€ 12,54	€ 78,54
Foyer	€ 60,50	€ 22,00	€ 15,68	€ 98,18
Alle Räume	€ 264,00	€ 104,50	€ 70,02	€ 438,52
Alle Räume	€ 275,00	€ 104,50	€ 72,11	€ 451,61

Techniktarif (gültig ab 01.07.2016)

Ab dem 01.07.2016 wird die Benutzung der Technik kostenpflichtig.
Die Berechnung erfolgt nach Veranstaltungsende.

Berechnung der Technik	
Bühnenbeleuchtung	50,00 €
Beamer inkl. Projektionswand (Bühnenraum)	50,00 €
Projektionswand	15,00 €
Flipchart mit Papier und Stiften	16,00 €
Starkstromanschluss Saal/Bühne	50,00 €
Mikrofon pro Stück	25,00 €
Headset pro Stück	25,00 €
Bühnenvergrößerung pro Element (Eigentum Forum Melle 12 Stück)	10,00 €
Bühnenvergrößerung pro Element, (Eigentum Stadt Melle)	54,00 €
Stellwände	5,00 €
Musikanlage, mobil	75,00 €
Beamer, mobil	30,00 €
Stromversorgung außerhalb des Forums	30,00 €

Forum Melle

Zusammensetzung der Veranstaltungen

Jahr	Anzahl	Kulturprogramm	Kongresse, Seminare	Gala, Feste etc.	Sonstige Veranst.	Messen und Märkte
2012	107	16	41	21	23	6
2013	155	23	42	31	53	6
2014	120	16	49	17	34	4
2015	164	24	51	21	59	9
2016	178	50	58	25	42	3